Schaken

Door Hein van Houten
(E-mail: hvh.chess@prechess.nl)

Jasper Snijders - Lezers O-N

De lezers speelden 15. ... a5 Jasper speelt daarop 16. ♘e2 ...

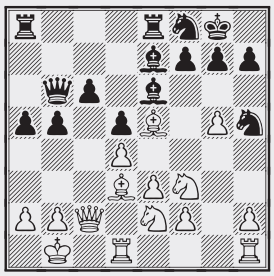

Bedenk een tegenzet en stuur hem **per e-mail (zie boven)** in **vóór zaterdag 12.00 uur**. De zet die het meest ingestuurd wordt, zal als lezerszet doorgegeven worden aan Jasper. Hij stuurt zijn tegenzet uiterlijk maandagavond in. En zo doen we wekelijks één zet. Doe mee! De partij is ook te volgen via www.oostermoerschaak.nl en dan naar algemeen, partij Jasper-lezers ON. De partij tot nu toe: **1. c4 ♘f6 2. d4 e6 3. ♘c3 d5 4. ♗g5 c6 5. c×d5 e×d5 6. e3 ♗e7 7. ♗d3 0-0 8. ♕c2 ♘bd7 9. ♘f3 ♖e8 10. 0-0-0 b5 11. ♗f4 ♕b6 12. g4 ♘f8 13. g5 ♘h5 14. ♗e5 ♗e6 15. ♔b1 a5 16. ♘e2 ...**

Schaakfestival Groningen van start

- *Jan Timman in tweekamp met Robin van Kampen*
- *3 groepen met zeer sterke A-groep, Tynaarlose deelnemers in C-groep*

Traditiegetrouw kan er in deze tijd altijd geschaakt worden in Groningen. Jan Timman is gestrikt voor een invitatietweekamp over vier partijen tegen Robin van Kempen, de 15-jarige jeugdkampioen van Nederland. Een uniek ervaring lijkt me voor zo'n jonge speler.

Het "open" toernooi over 9 rondes kent drie groepen. Een zeer sterke A-groep dit jaar met vele kanshebbers. Anish Giri, de 15-jarige kampioen van Nederland, zal één van de blikvangers zijn. Ben benieuwd of hij zijn status waar kan maken. Absolute favoriet hier is de sterke Oekraïnse grootmeester Vladimir Baklan met een rating van 2641. In de C-groep vinden we twee Tynaarlose deelnemers. De jeugdige Yorick Postema van Oostermoer en van Eelde-Paterswolde Leon Steijvers. Voor Yorick weer een prima manier om ervaring op te doen. Voor wie dit allemaal wat te lang duurt of niet zolang vrijaf kan zijn om te spelen zijn er compactgroepen over vijf rondes. Ook de jeugd kon hun hart ophalen door vandaag (dinsdag 22 december) mee te doen aan een grand-prix jeugdtoernooi. Wie menig topschaker aan het werk wil zien moet echt even komen kijken deze dagen. Op www.schaakstadgroningen.nl is alle info te vinden.

Oostermoer speelt vanavond (dinsdag 22 december) nog een interne competitieronde. Ook daarvan volgende week verslag.

Opgave 095201

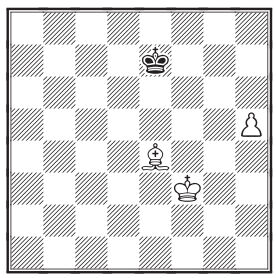

Kan wit, aan zet, dit winnen?

Oplossing probleem vorige keer

Een gepend stuk is een slechte verdediger wordt er op jeugdschaak geleerd. Een overbelast stuk ook; in dit geval ♖e1 die de toren op f1 moet dekken. Zwart wint dan ook met de krachtzet **1. ... ♖e2** en matdreiging op h2, wit moet dus wel: **2. ♖×e2** en dan **♕×f1** mat, 0-1

Leon Steijvers Eelde-Paterswolde Archieffoto

Schaakagenda:

- Sc. Eelde-Paterswolde speelt **'s maandagsavonds** vanaf ca. 19.30 uur in Ons Dorpshuis, Bähler Boermalaan 4, Paterswolde. *www.schaakclubeeldepaterswolde.nl.*
- Sv. Oostermoer speelt voor de **senioren donderdagsavonds** vanaf ca. 19.45 uur in het Zernike College, Julianalaan 78, Zuidlaren en voor de **jeugd vrijdagsavonds** vanaf 18.30 uur op dezelfde locatie. *www.oostermoerschaak.nl.*
- **Donderdag 14 januari**
  Oostermoer - SISSA
- **Maandag 18 januari**
  Eelde/Paterswolde - Haren 5
- **Dinsdag 19 januari**
  Veendam 3 - Oostermoer 3
- **Donderdag 21 januari**
  Oostermoer 2 - Middelstum 2